

PLAN RDC ENTREPOT  
Ech : 1/500

- AVERTISSEMENTS :**
- PROPRIETE INTELLECTUELLE - Ce document est la propriété de SAGL. A ce titre il est protégé par les droits d'auteurs conformément au Code de la propriété intellectuelle.
  - DEMANDE DE PERMIS DE CONSTRUIRE - Ce document est exclusivement élaboré dans le cadre réglementaire des différentes demandes d'autorisations : permis de construire, permis d'aménager, permis de démolir et déclaration préalable. Ce document ne peut constituer un document d'appel d'offres. Au même titre, il ne peut être considéré comme un plan d'exécution.
  - APPEL D'OFFRES ET MARCHES DE TRAVAUX - Ce document est exclusivement élaboré dans le cadre d'un appel d'offres. Les informations contenues dans ce document sont données à titre indicatif. Il appartient à l'homme de l'art d'informer l'architecte de toutes contradictions ou anomalies et modifications qui s'avèreraient nécessaires au bon fonctionnement et à la tenue dans le temps des ouvrages et équipements dans le respect des règles en vigueur. A ce titre, il ne peut être considéré comme un plan d'exécution. Dans le cadre du marché de travaux l'entrepreneur s'engage à fournir ses plans d'exécution pour visée architecte et approbation du bureau de contrôle.

**LEGENDE COUVERTURE**

☐ LANTERNEAUX ENE D'ECCLAIRAGE NATUREL ENTREPOT  
DIMENSION 200x300x50

☒ LANTERNEAUX DE DEBRUIMMAGE  
DIMENSION 200x300x50 - SUE 4.08 m<sup>2</sup>

**LEGENDE MURS**

— MUR COUPE-FEU REI 120

— MUR COUPE-FEU REI 240

— ECRAN THERMIQUE EI 120

— ECRAN THERMIQUE EI 240

— GRILLE AMENEES D'AIR

— POSTE DE CONTROLE SPRINKLER / POSTE NIA / ISSUE DE SECOURS

— COMMANDE DE DEBRUIMMAGE DES DENIC

— DISPOSITIF D'EVACUATION NATURELLE DES FUMEEES ET CHALEUR

— COMMANDE D'OUVERTURE ET FERMETURE DES LANTERNEAUX DE DEBRUIMMAGE

— PAR COMMANDE A CARTELONE CO<sup>2</sup>

— ISSUE DE SECOURS

Commune de VENNECY  
Lotissement COSMETICPARK®

DEMANDE DE PERMIS DE CONSTRUIRE MODIFICATIF  
N° PC 45 33320 T0003 délivré le 20/05/2020  
LOT B.2 (Subdivision du Lot B)

**ANNEXE 1**

PLANS: Entrepôt RDC / Bureaux de Quais / Poste de garde

<b>DEMANDEUR</b> <b>AREFIM</b> Foncière en Immobilier d'Entreprise 28, Rue Burette - 51100 - Reims Tel. +33 (0)3 26 53 02 07 36	<b>DEVELOPPEUR</b> <b>JBD</b> EXPERTISE 53, Rue Chaussée d'Antin - 75009 Paris Tel. +33 (0)1 74 30 38 42
<b>ARCHITECTE</b> <b>A 26</b> GL 165 bis Rue de Vaugrard - 75015 PARIS. Tel. +33 (0)1 56 54 33 99	<b>BUREAU ETUDE ICPE</b> <b>SD</b> ENVIRONNEMENT 19/19 bis, Avenue Léon Gambetta 92120 Montrouge Tel. +33 (0)1 46 94 80 64
<b>ARCHITECTE PAYSAGISTE</b> <b>IGS</b> 165 bis Rue de Vaugrard - 75015 PARIS. Tel. +33 (0)1 56 54 33 99	

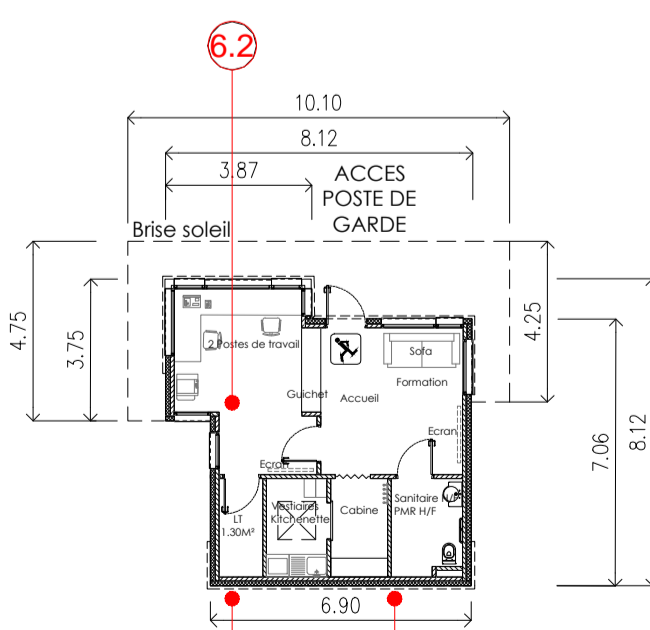

Poste de garde  
Ech : 1/200

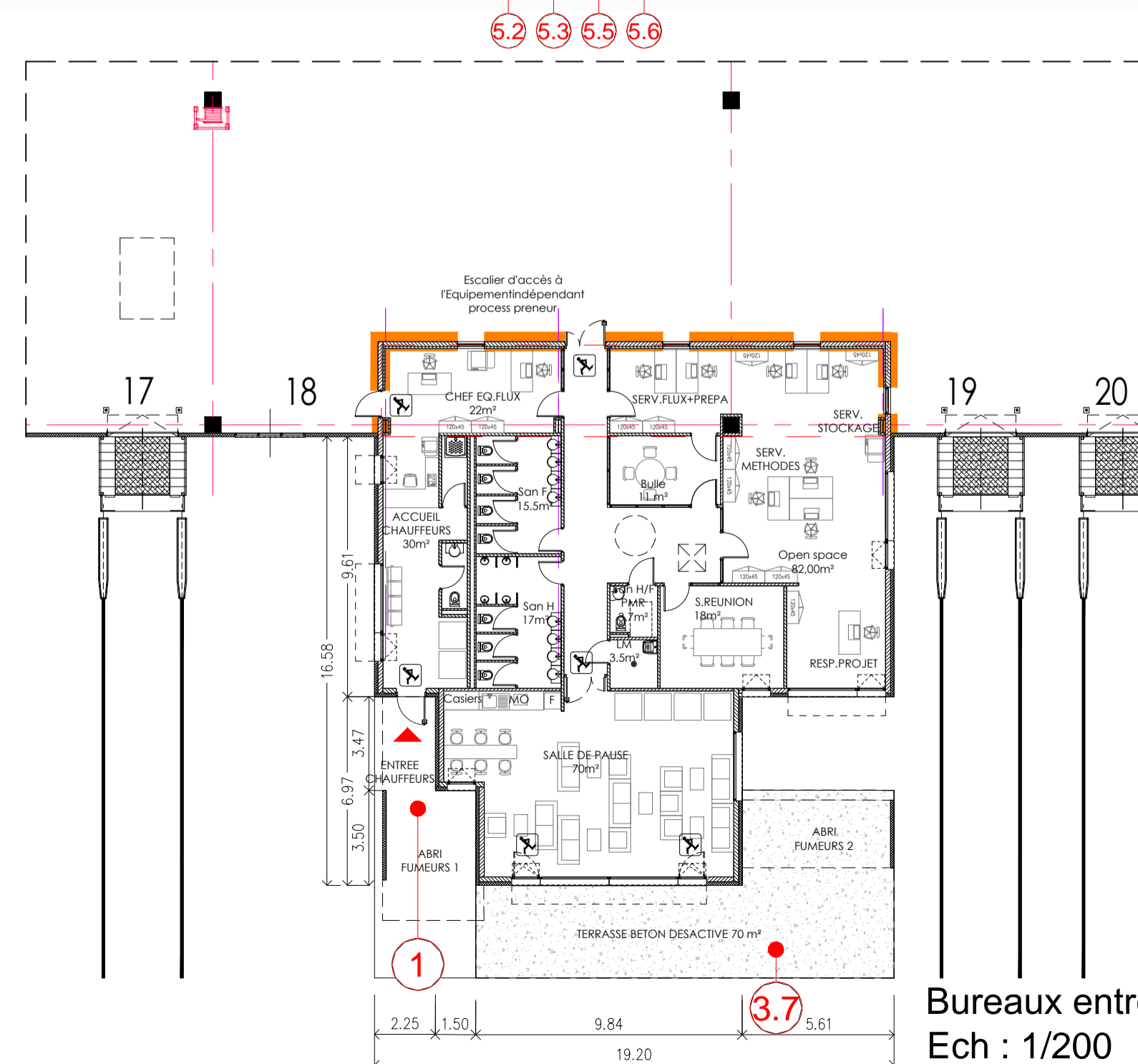

Bureaux entrepôt  
Ech : 1/200